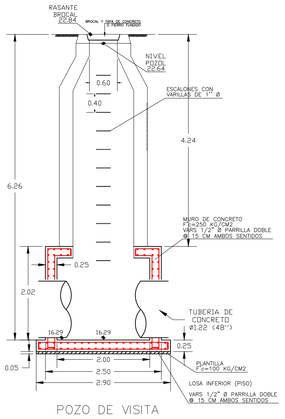

POZO DE VISITA

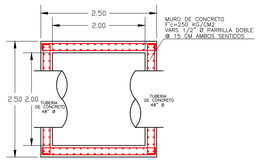

PLANTA

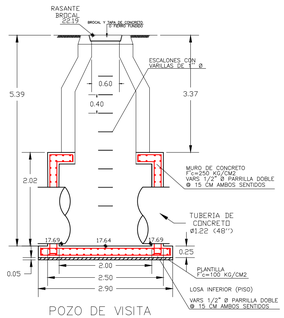

POZO DE VISITA

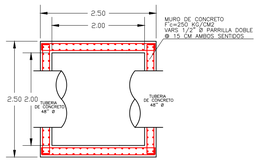

PLANTA

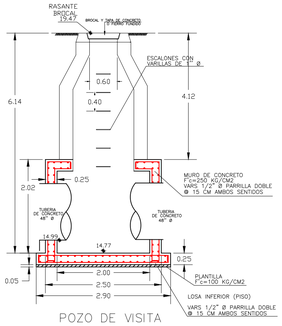

POZO DE VISITA

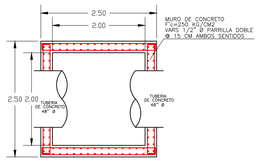

PLANTA

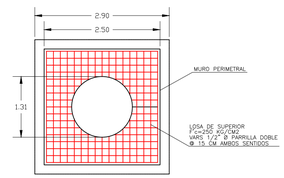

ARMADO LOSA SUPERIOR

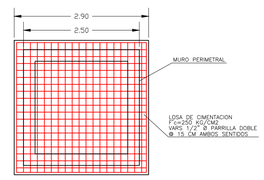

ARMADO LOSA DE CIMENTACIÓN

GOBIERNO MUNICIPAL DE REYNOSA IMPARABLE 2024 — 2027

COMAPA
COMISIÓN MUNICIPAL DE AGUA POTABLE Y ALCANTARILLADO DEL MUNICIPIO DE REYNOSA
REYNOSA IMPARABLE

CROQUIS DE LOCALIZACION

NOTAS RELEVANTES:

GERENCIA GENERAL
DE LA COMISION MUNICIPAL DE AGUA POTABLE
Y ALCANTARILLADO DEL MUNICIPIO DE REYNOSA

ING. FELIPE DE JESUS CHIW VEGA

GERENCIA TECNICA Y OPERATIVA
DE LA COMISION MUNICIPAL DE AGUA POTABLE
Y ALCANTARILLADO DEL MUNICIPIO DE REYNOSA

ING. JOSE GUADALUPE CANTU VIERA

COORDINACION DE INGENIERIA Y PROYECTOS
DE LA COMISION MUNICIPAL DE AGUA POTABLE
Y ALCANTARILLADO DEL MUNICIPIO DE REYNOSA

ING. CARLOS ALBERTO IBARRA RICO

NOMBRE DEL PROYECTO:

CONSTRUCCION DE COLECTOR DE ALCANTARILLADO SANITARIO DE 1220 MM (48") DE DIAMETRO (TRAMO 5).

UBICACION:

INICIO EN EL LIBRAMIENTO ORIENTE A LLEGADA DE LA ESTACION DE BOMBEO # 10 (E.B.A.R. 10) ENTRE LIBRAMIENTO ORIENTE Y BLVD. LUID DONALDO COLOSIO EN LA COLONIA LOMAR DEL VILLAR EN EL MUNICIPIO DE REYNOSA, TAMAULIPAS.

NOMBRE DEL PLANO:

POZO NUEVO PARA INTERCONEXION DE COLECTOR MARGARITA MAZA DE JUAREZ CON COLECTOR LIBRAMIENTO ORIENTE.

NUMERO DE PLANO: 3 de 3

ESCALA GRAFICA:

FECHA: AGOSTO-2026

TIPO DE OBRA: ALCANTARILLADO SANITARIO

DIGITALIZO: ING. JULIO G. ESQUIVEL C.

CLAVE PLANO: